



# COMUNE DI SARNANO

Provincia di Macerata

Variante parziale al P.R.G. del Comune di Sarnano ai sensi del comma 5 dell'art. 15 della Legge Regionale 5 agosto 1992 n. 32, con le modalità di cui all'articolo 2 della Legge Regionale 2 agosto 2017 n. 25.

*Ricostruzione edificio danneggiato dagli eventi sismici del 2016*

UBICAZIONE: Viale della Rimembranza - Sarnano (MC) - Foglio: 21 P.lle: 137 - 1549

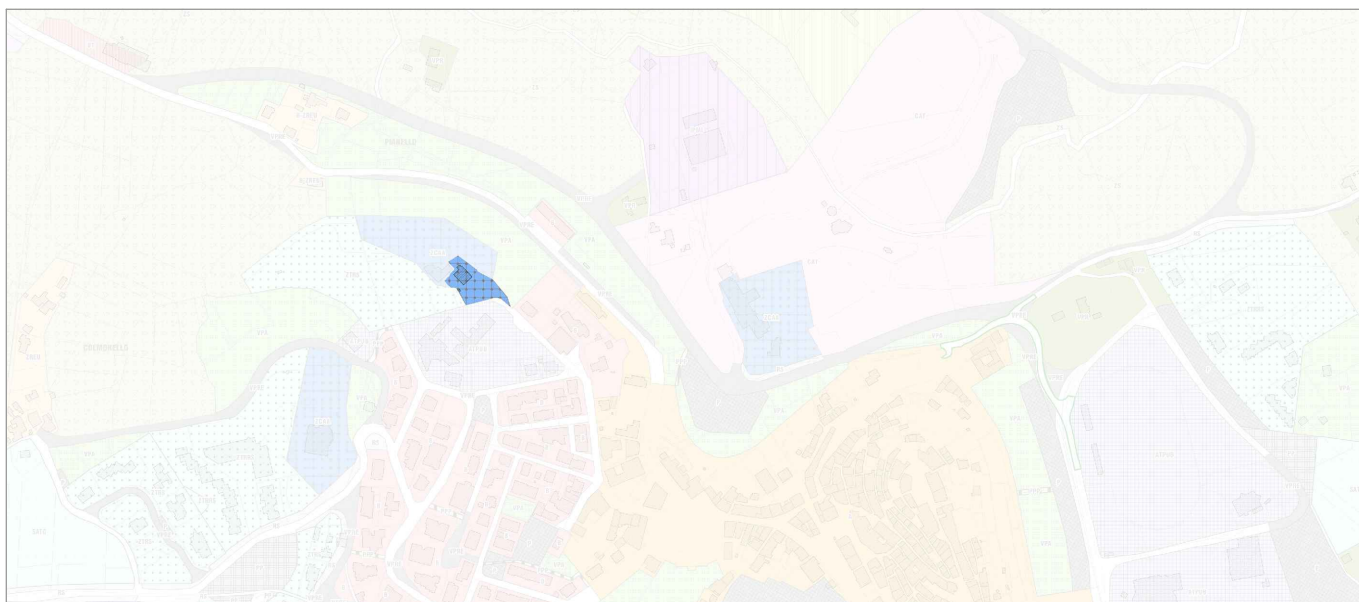

PROGRESSIVO

03

ELABORATO:

Documentazione Catastale

N. Elaborato

A.03

Richiedente:

**MONTEROTTI MARIO**

Revisione

00

I Progettisti

Arch. Andrea Natalini

Arch. Marco Ercoli



DATA:

settembre 2023

Scala:

varie

*Arch. Andrea Natalini*

Via Picena snc - Ripe San Ginesio (MC)  
email:natalini.andrea@gmail.com - PEC: andrea.natalini@archiworldpec.it

*Arch. Marco Ercoli*

Via Cesare Battisti 26 - Amandola (FM) - 3281879360  
email: arch.marcoercoli@gmail.com - PEC: marco.ercoli@archiworldpec.it



N=-7100

E=32900

1 Particella: 1549

Comune: (MC) SARNANO  
Foglio: 21  
Scala originale: 1:2000  
Dimensione cornice: 534.000 x 378.000 metProtcollo pratica T192339/2023  
20-Sel-2023 12:50:52

**Agenzia delle Entrate  
CATASTO FABBRICATI  
Ufficio Provinciale di  
Macerata**

Dichiarazione protocollo n. MC0001112 del 10/01/2023

Comune di Sarnano

Viale Della Rimembranza

civ. 46

Identificativi Catastali:

Sezione:

Foglio: 21

Particella: 137

Subalterno: 3

Compilata da:

Tiberi Luca

Iscritto all'albo:

Geometri

Prov. Macerata

N. 879

Planimetria

Scheda n. 1

Scala 1:500

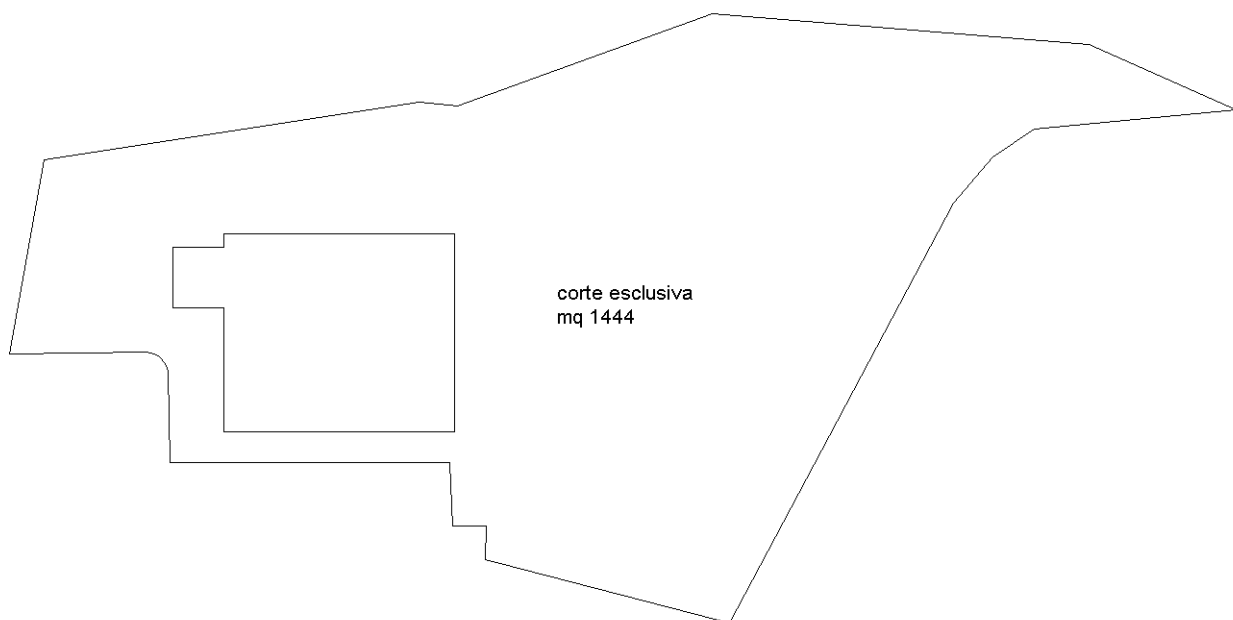

corte esclusiva  
mq 1444

PIANO TERRA

N

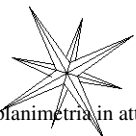

Ultima planimetria in atti

Catasto dei Fabbricati - Situazione al 27/01/2023 - Comune di SARNANO(436) - < Foglio 21 - Particella 137 - Subalterno 3 >  
VIALE DELLA RIMEMBRANZA n. 46 Piano T-1 - 2-SI

**Agenzia delle Entrate**  
**CATASTO FABBRICATI**  
**Ufficio Provinciale di**  
**Macerata**

Dichiarazione protocollo n. MC0001112 del 10/01/2023

Comune di Sarnano

Viale Della Rimembranza

civ. 46

Identificativi Catastali:

Sezione:

Foglio: 21

Particella: 137

Subalterno: 3

Compilata da:

Tiberi Luca

Iscritto all'albo:

Geometri

Prov. Macerata

N. 879

Planimetria

Scheda n. 2

Scala 1:200

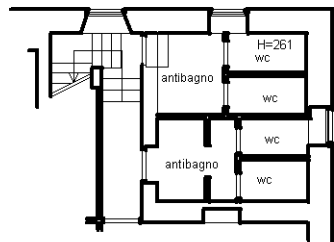

PIANO SEMINTERRATO

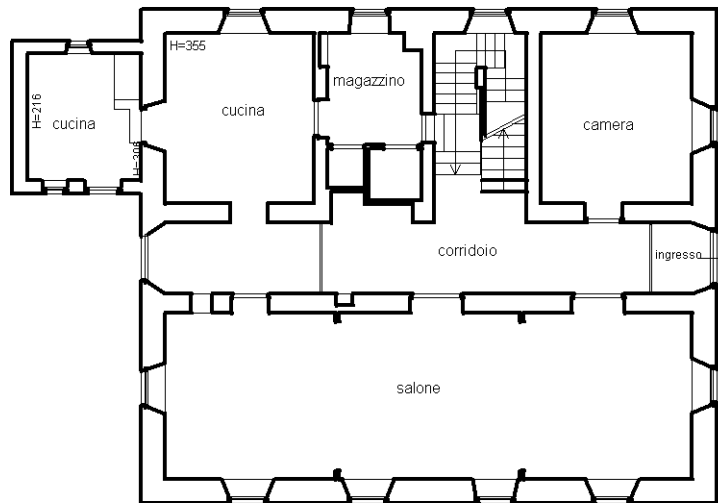

PIANO TERRA

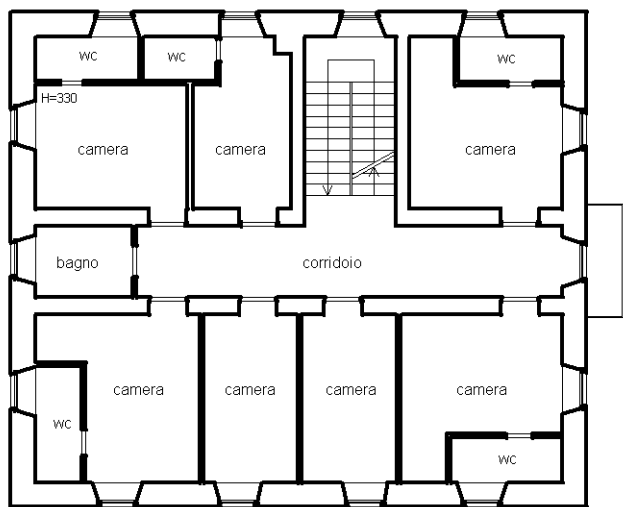

PIANO PRIMO

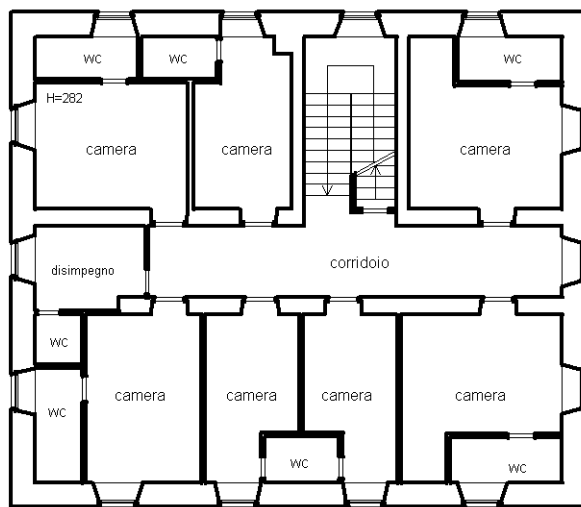

PIANO SECONDO



Ultima planimetria in atti

Catasto dei Fabbricati - Situazione al 27/01/2023 - Comune di SARNANO(436) - < Foglio 21 - Particella 137 - Subalterno 3 >  
VIALE DELLA RIMEMBRANZA n. 46 Piano T-1 - 2-SI

**Agenzia delle Entrate**  
**CATASTO FABBRICATI**  
**Ufficio Provinciale di**  
**Macerata**

Dichiarazione protocollo n. MC0001112 del 10/01/2023

Comune di Sarnano

Viale Della Rimembranza

civ. 46

Identificativi Catastali:

Sezione:

Foglio: 21

Particella: 137

Subalterno: 4

Compilata da:

Tiberi Luca

Iscritto all'albo:

Geometri

Prov. Macerata

N. 879

Planimetria

Scheda n. 1

Scala 1:200

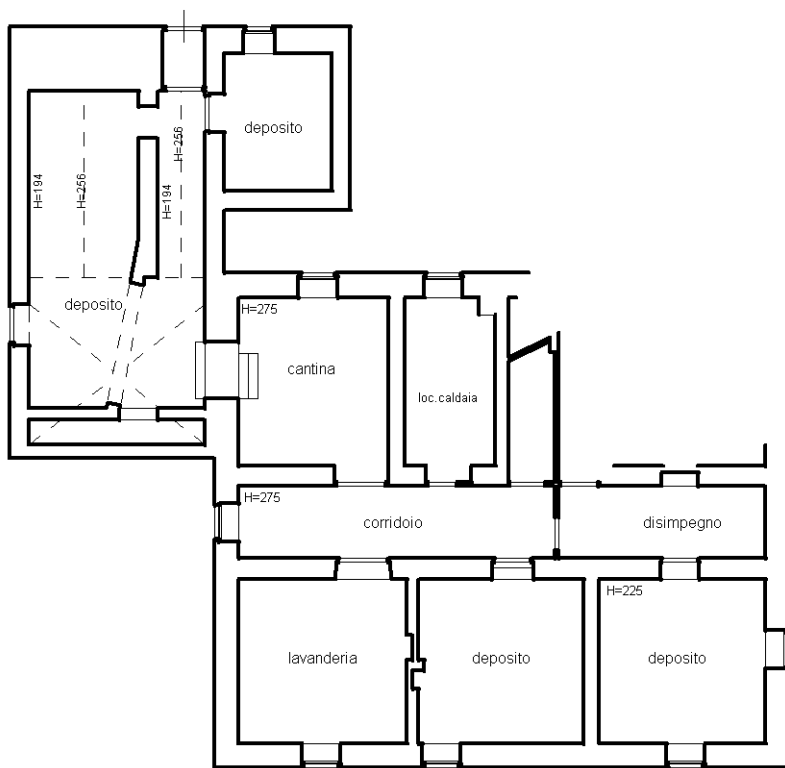

PIANO SEMINTERRATO

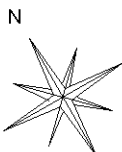

Ultima planimetria in atti

ORIENTAMENTO

Catasto dei Fabbricati - Situazione al 27/01/2023 - Comune di SARNANO(436) - < Foglio 21 - Particella 137 - Subalterno 4 >  
VIALE DELLA RIMEMBRANZA n. 46 Piano S1

## Dati della ricerca

Catasto: **Fabbricati**Comune di: **SARNANO** Codice: **I436**Foglio: **21** Particella: **137**Immobili individuati: **6**

## Elenco Immobili

	Foglio	Particella	Sub	Indirizzo	Zona cens	Categoria	Classe	Consistenza	Rendita	Partita	Altri Dati 
<input type="radio"/>	21	137								Soppressa	<a href="#">Si</a>
<input type="radio"/>	21	137	2							Soppressa	
<input type="radio"/>	21	137	1	VIALE DELLA RIMEMBRANZA n. SNC Piano T		F01		147 m <sup>2</sup>	R.Euro:		
<input type="radio"/>	21	137	3	VIALE DELLA RIMEMBRANZA n. 46 Piano T-1 - 2-S1		A07	01	23 vani	R.Euro:2138,13		
<input type="radio"/>	21	137	4	VIALE DELLA RIMEMBRANZA n. 46 Piano S1		C02	02	157 m <sup>2</sup>	R.Euro:162,17		
<input type="radio"/>	21	137	5	VIALE DELLA RIMEMBRANZA n. SNC Piano T					R.Euro:	Bene comune non censibile	

Situazione aggiornata al : 24/11/2021

### Immobile selezionato

Catasto: **Fabbricati** Comune: **SARNANO** Codice: **I436**

Foglio: **21** Particella: **137** Subalterno: **1**

### Elenco Intestati

	Nominativo o denominazione	Codice fiscale	Titolarità	Quota	Altri dati
<input type="radio"/>	MONTEROTTI MARIO nato [REDACTED]	[REDACTED]	Nuda proprietà'	1/1	
<input type="radio"/>	PAPETTI EDI nata a [REDACTED]	[REDACTED]	Usufrutto	1/1	

Situazione aggiornata al : 09/02/2023

### Immobile selezionato

Catasto: **Fabbricati** Comune: **SARNANO** Codice: **I436**

Foglio: **21** Particella: **137** Subalterno: **3**

### Elenco Intestati

	Nominativo o denominazione	Codice fiscale	Titolarità	Quota	Altri dati
<input type="radio"/>	MONTEROTTI MARIO nato [REDACTED]	[REDACTED]	Nuda proprietà	1/1	
<input type="radio"/>	PAPETTI EDI nata a [REDACTED]	[REDACTED]	Usufrutto	1/1	



Situazione aggiornata al : 24/11/2021

### Immobile selezionato

Catasto: **Fabbricati** Comune: **SARNANO** Codice: **I436**

Foglio: **21** Particella: **137** Subalterno: **4**

### Elenco Intestati

	Nominativo o denominazione	Codice fiscale	Titolarità	Quota	Altri dati
<input type="radio"/>	MONTEROTTI MARIO nato [REDACTED]	[REDACTED]	Nuda proprieta'	1/1	
<input type="radio"/>	PAPETTI EDI nata [REDACTED]	[REDACTED]	Usufrutto	1/1	