

INQUADRAMENTO TERRITORIALE - STRALCIO CATASTALE



INQUADRAMENTO TERRITORIALE - RILIEVO

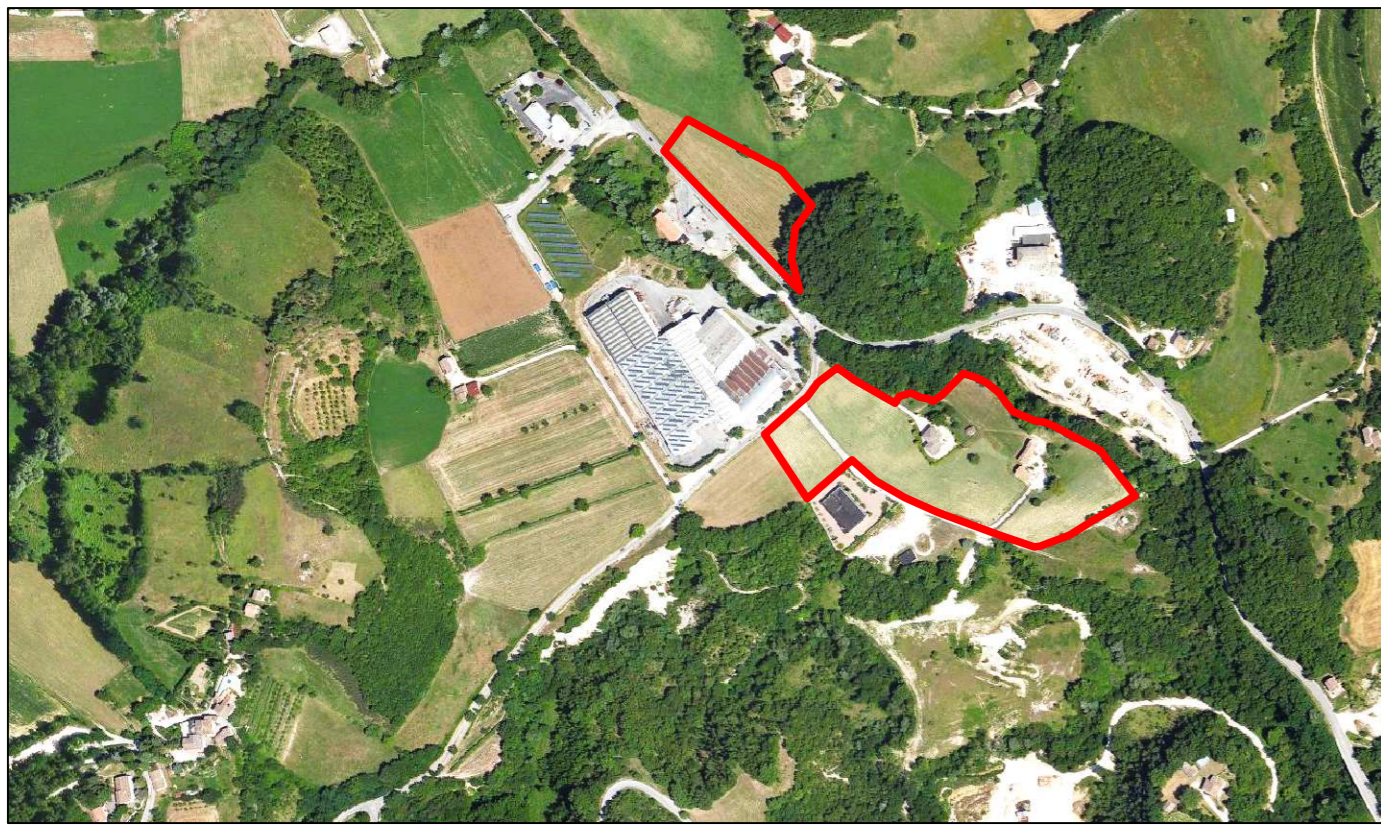
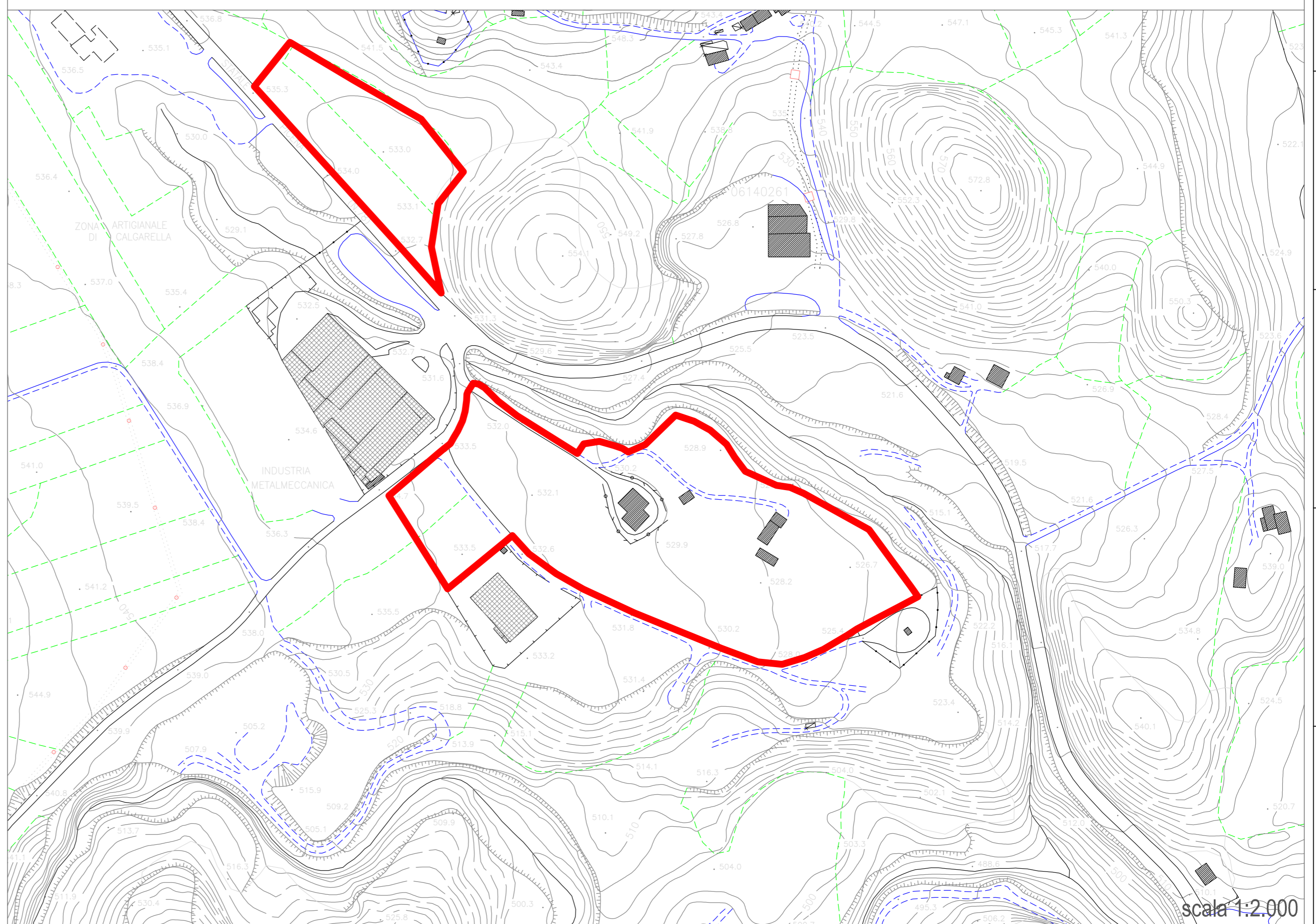

Tavola N° <h1 style="font-size: 48px; margin: 0;">2</h1>	Committente: TRISCIANI BRUNELLA	Scala:
	Comune di: SARNANO	Data:
	Località: CALLARELLA	
	Oggetto: REALIZZAZIONE CENTRO TURISTICO RICETTIVO INQUADRAMENTO TERRITORIALE	
Progettista architettonico:		