

PROSPETTO SUD

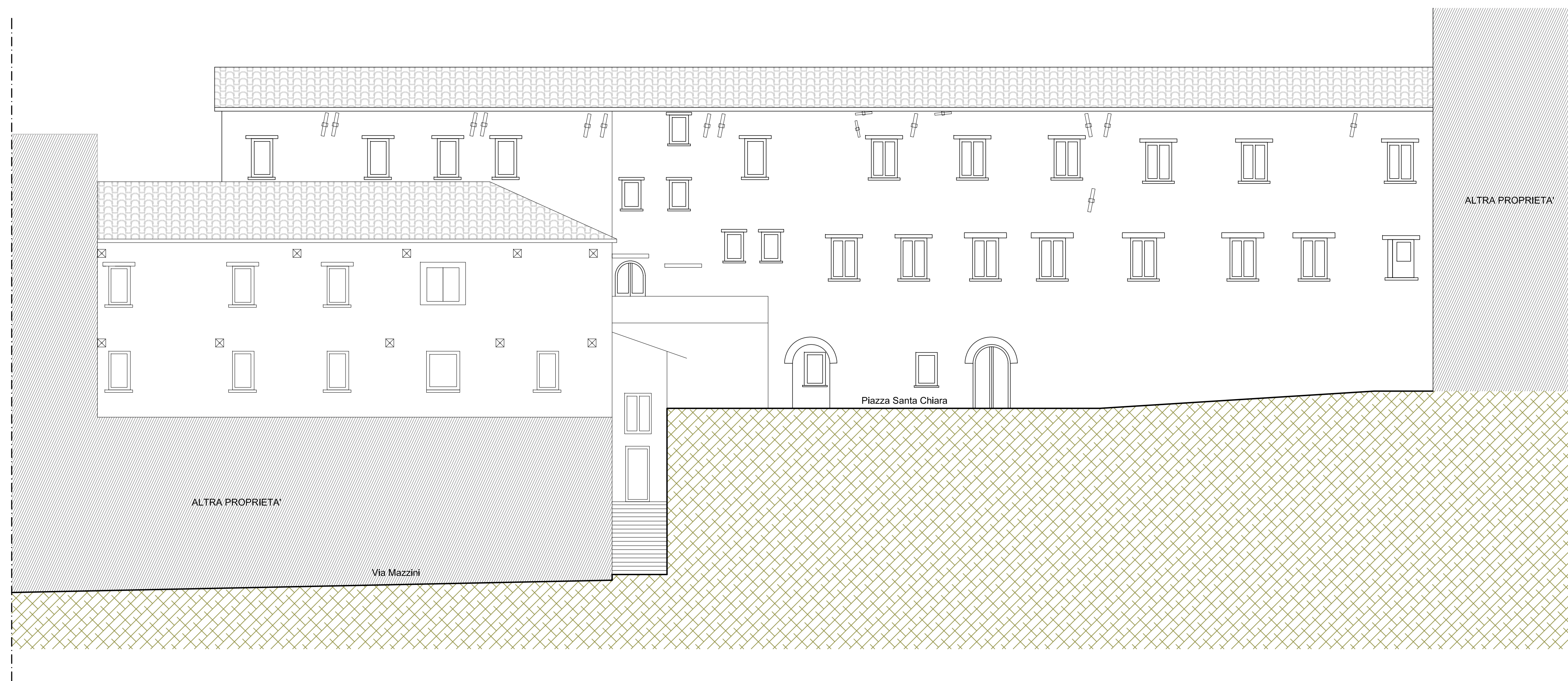

PROSPETTO NORD

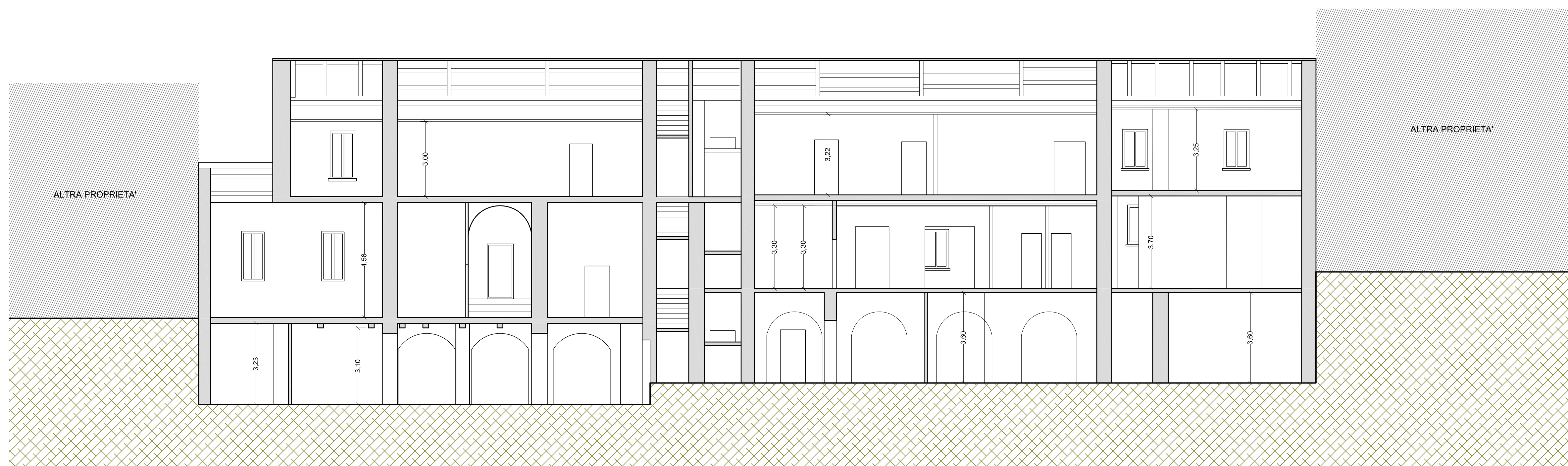

SEZIONE B-B

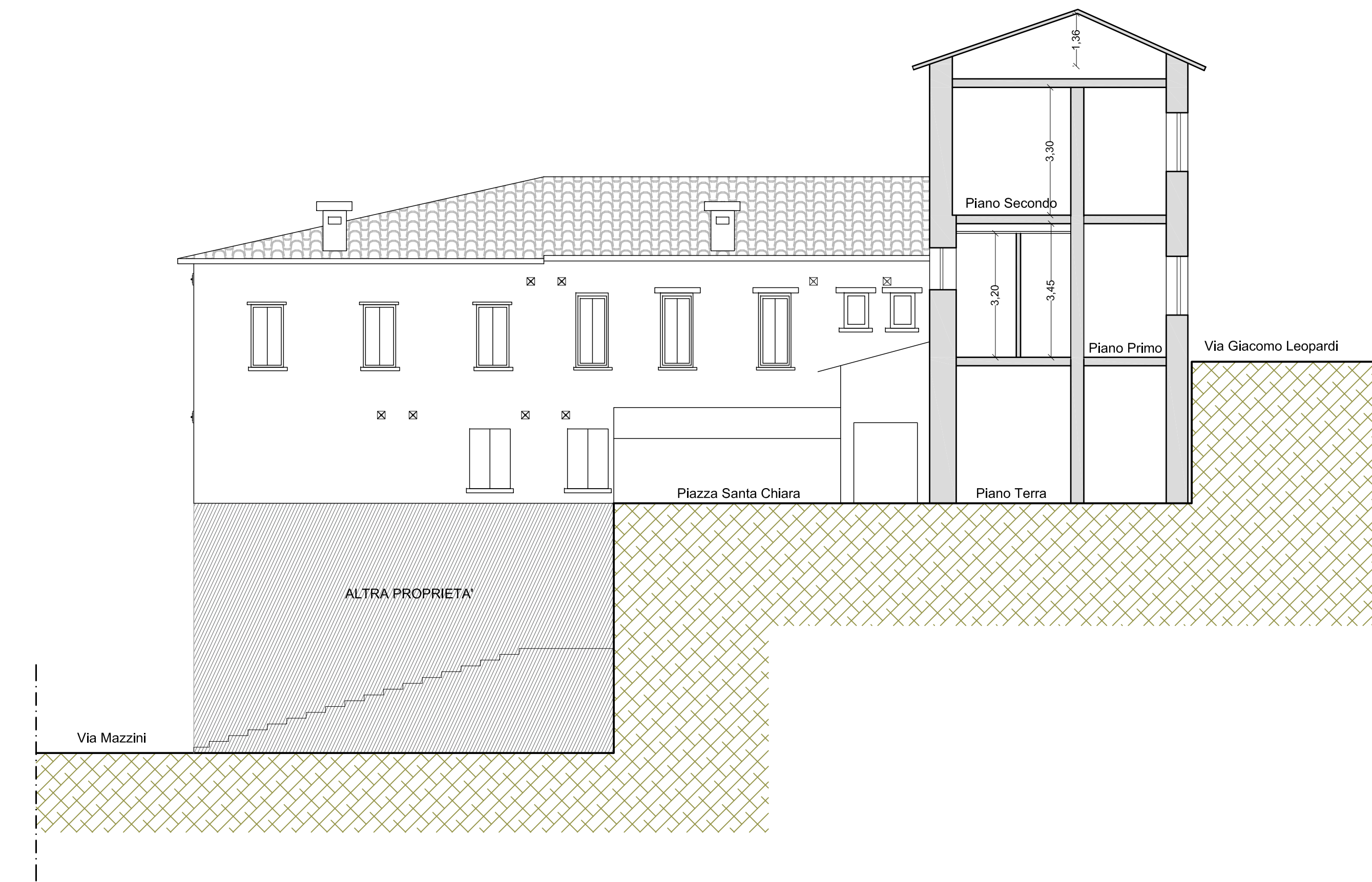

PROSPETTO EST - SEZIONE A-A

studio  
re...  
architettura urbanistica interni

63854 Santa Vittoria in Matenano (FM)  
Fonte Maglio - C.da Santa Croce n° 24/a  
Telefono/Fax: +39 0734 780398  
e-mail: info.studio@tiscali.com

COMUNE DI  
**SARNANO (MC)**

DATA  
GIUGNO  
2019

POR FESR 2014/2020 - Asse 8 - Azione 29.1.1 DGR n. 475/2018  
Miglioramento sismico e funzionale,  
recupero e restauro Musei e Pinacoteca Comunale.

TAVOLA  
**4f** ELABORATO GRAFICO  
STATO ATTUALE  
Prospetti e Sezioni

SCALA  
1:100

PROPRIETA'  
AMMINISTRAZIONE COMUNALE

UBICAZIONE  
Via Giacomo Leopardi

ORDINE ARCHITETTI  
PROVINCIA  
MACERATA  
CANTIERE  
TERMO  
Architetto  
GABRIANO  
ANTONINI  
n° 048 sez. A