

### LOTTO TIPO per MOBIL HOUSE

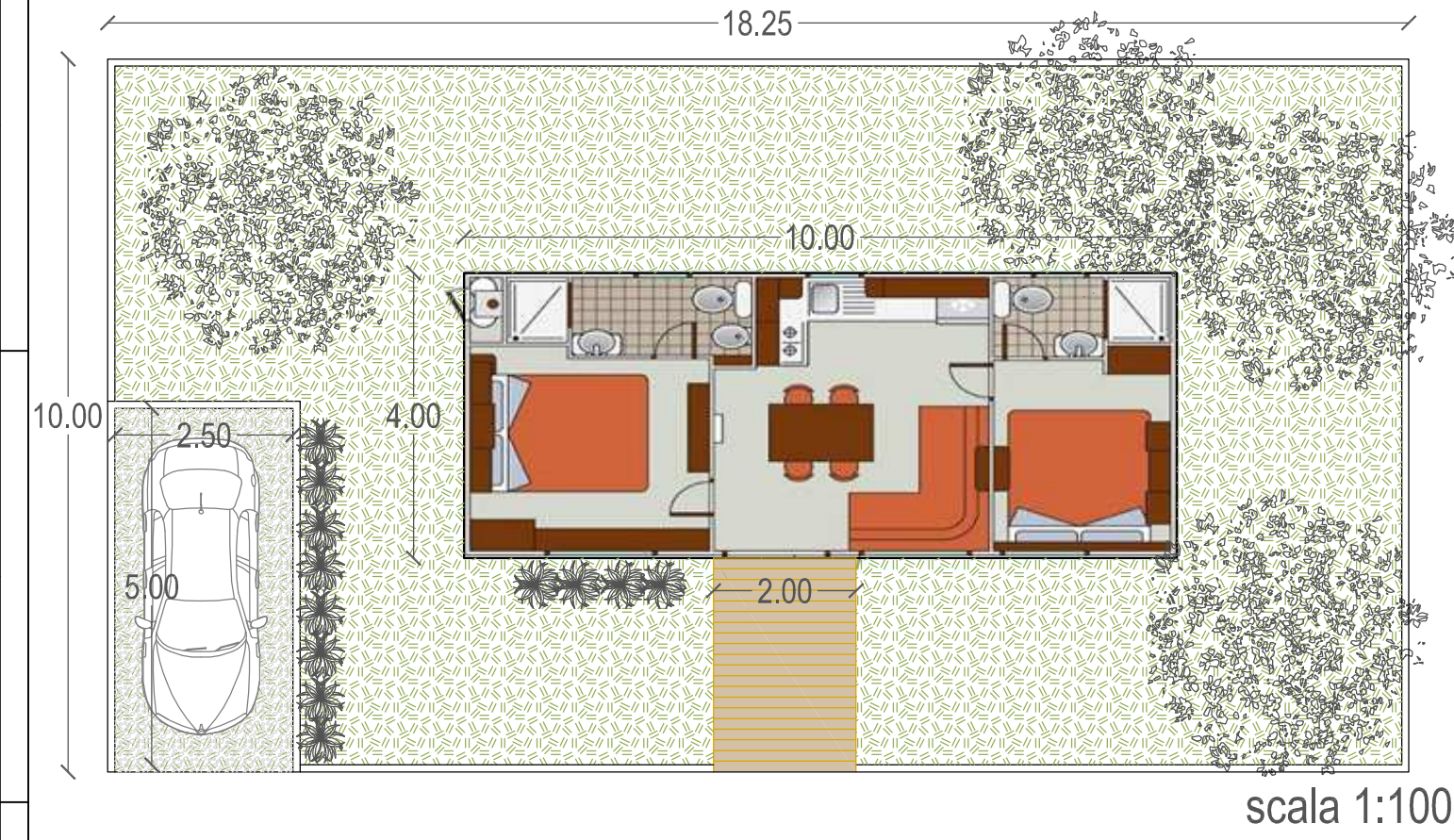

scala 1:100

### FOTO AEREA



Tavola N° <b>6</b>	Comittente: <b>TRISCIANI BRUNELLA</b>	Scala:
	Comune di: <b>SARNANO</b>	Data:
	Località: <b>CALLARELLA</b>	
	Oggetto: <b>REALIZZAZIONE CENTRO TURISTICO RICETTIVO</b> <b>TAVOLA DI PROGETTO PLANIMETRIA GENERALE</b>	
Progettista architettonico:		



scala 1:1000

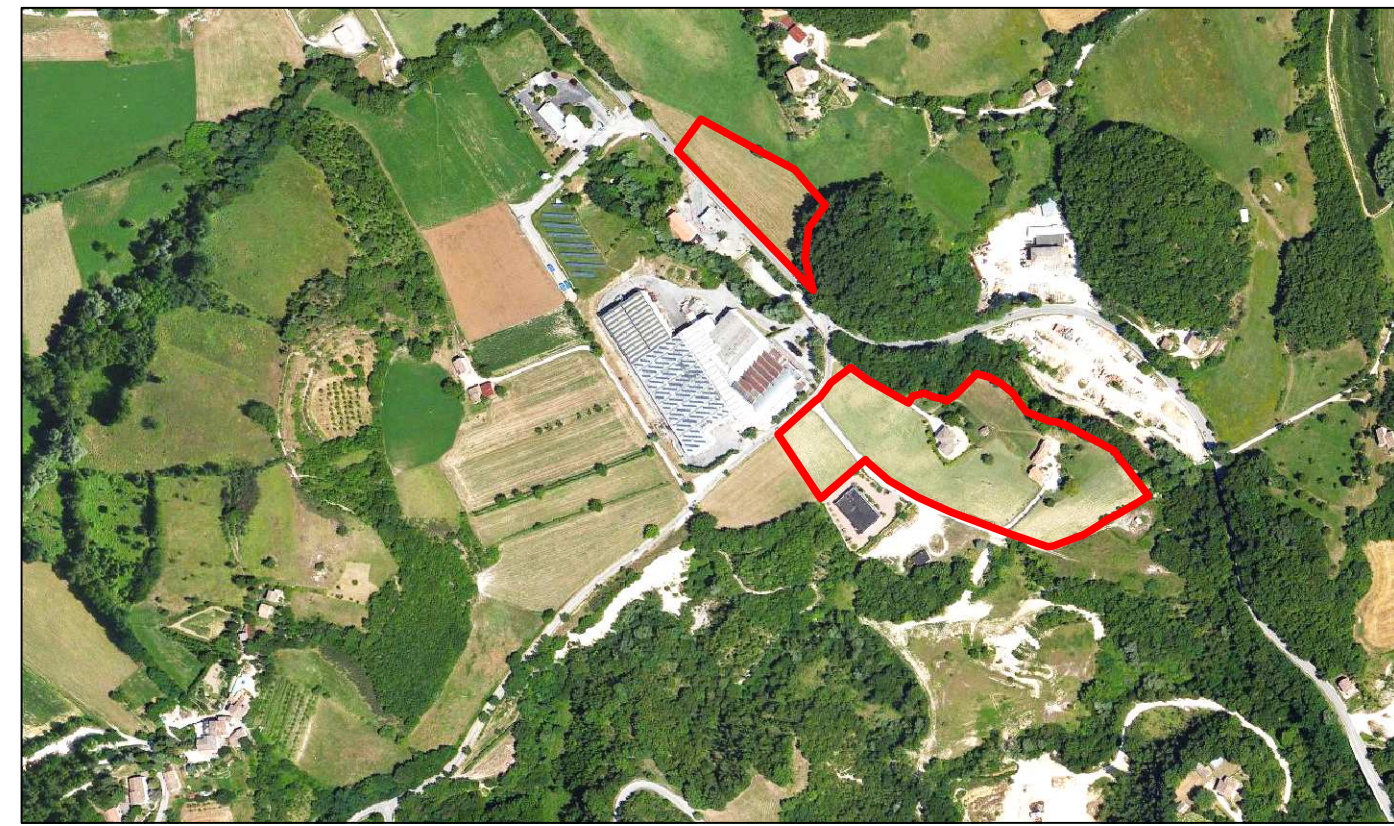
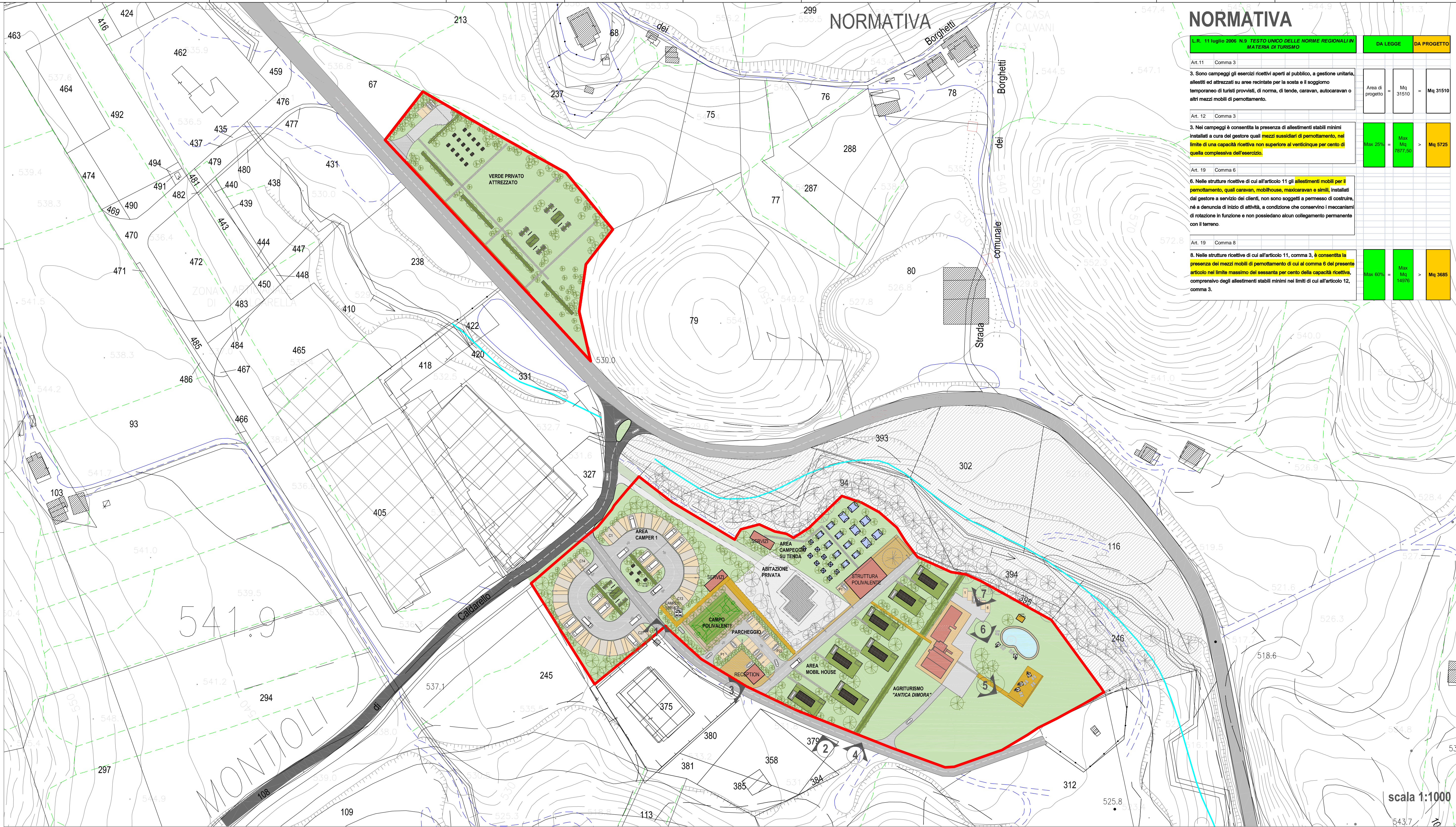

Foto 1 (Area Campeggio)



Foto 2 (Area Sport e Parcheggio)



Foto 3 (Area Mobil House)



Foto 4 (Area Agriturismo)



Foto 5 (Area Panoramica)



Foto 6 (Area Panoramica)



Foto 7 (Edifici Agriturismo)

### NORMATIVA

L.R. 11 luglio 2006 N.9 TESTO UNICO DELLE NORME REGIONALI IN MATERIA DI TURISMO

	DA LEGGE	DA PROGETTO
Art. 11 Comma 3		
3. Sono campeggi gli esercizi ricettivi aperti al pubblico, a gestione unitaria, allestiti ed attrezzati su aree recintate per la sosta e il soggiorno temporaneo di turisti provvisti, di norma, di tende, caravan, mobilhouse, motorcaravan o altri mezzi mobili di pernottamento.	Area di progetto = Mq 31510	Mq 31510
Art. 12 Comma 3		
3. Nei campeggi è consentita la presenza di alloggiamenti stabili minimi installati a cura del gestore quali mezzi sussidiari di pernottamento, nel limite di una capacità ricettiva non superiore al ventiquattro per cento di quella complessiva dell'esercizio.	Max 20% = Mq 7877,99	Mq 5723
Art. 19 Comma 6		
6. Nelle strutture ricettive di cui all'articolo 11, comma 3, è consentita la presenza dei mezzi mobili di pernottamento di cui al comma 6 del presente articolo nel limite massimo del sessante per cento della capacità ricettiva, comprensivo degli alloggiamenti stabili minimi nei limiti di cui all'articolo 12, comma 3.	Max 60% = Mq 18910	Mq 3685

### ABACO

	UNITA'	TIPO	CONSISTENZA
AREA SOSTA CAMPER 1 MQ 5600	C1	Sosta camper	mq 48
	C2	Sosta camper	mq 48
	C3	Sosta camper	mq 48
	C4	Sosta camper	mq 48
	C5	Sosta camper	mq 48
	C6	Sosta camper	mq 48
	C7	Sosta camper	mq 48
	C8	Sosta camper	mq 48
	C9	Sosta camper	mq 48
	C10	Sosta camper	mq 48
	C11	Sosta camper	mq 48
	C12	Sosta camper	mq 48
	C13	Sosta camper	mq 48
	C14	Sosta camper	mq 48
	C15	Sosta camper	mq 48
	C16	Sosta camper	mq 48
	C17	Sosta camper	mq 48
	C18	Sosta camper	mq 48
	C19	Sosta camper	mq 48
	C20	Sosta camper	mq 48
	C21	Sosta camper	mq 48
	C22	Sosta camper	mq 48
	C23	Sosta camper	mq 48
	C24	Sosta camper	mq 48
	C25	Sosta camper	mq 48
	C26	Sosta camper	mq 48
	C27	Sosta camper	mq 48
	C28	Camper service	mq 48
<b>TOT. MQ</b>			<b>1344</b>

SPORT	Calcetto	mq	522
	Tennis	mq	374
	Basket	mq	540
	Pallavolo	mq	360
<b>CAMPO POLIVALENTE</b>			<b>TOT. MQ</b>
			<b>672</b>

AREA RECEPTION MQ 285	Reception	mq	64
	Piazza	mq	221
<b>TOT. MQ</b>			<b>285</b>

AREA PARCHEGGIO MQ 793	P1	Posto Auto	mq 12,5
	P2	Posto Auto	mq 12,5
	P3	Posto Auto	mq 12,5
	P4	Posto Auto	mq 12,5
	P5	Posto Auto	mq 12,5
	P6	Posto Auto	mq 12,5
	P7	Posto Auto	mq 12,5
	P8	Posto Auto	mq 12,5
	P9	Posto Auto	mq 12,5
	P10	Posto Auto	mq 12,5
	P11	Posto Auto	mq 12,5
	P12	Posto Auto	mq 12,5
	P13	Posto Auto	mq 12,5
	P14	Posto Auto	mq 12,5
	P15	Posto Auto	mq 12,5
	P16	Posto Auto	mq 12,5
	P17	Posto Auto	mq 12,5
	P18	Posto Auto	mq 12,5
	P19	Posto Auto	mq 12,5
	P20	Posto Auto	mq 12,5
	P21	Posto Auto	mq 12,5
	P22	Posto Auto	mq 12,5
<b>TOT. MQ</b>			<b>275</b>

AREA MOBIL HOUSE MQ 3685	A1	Lotto Mobil House	mq 182,5
	A2	Lotto Mobil House	mq 182,5
	A3	Lotto Mobil House	mq 182,5
	A4	Lotto Mobil House	mq 182,5
	A5	Lotto Mobil House	mq 182,5
	A6	Lotto Mobil House	mq 182,5
	A7	Lotto Mobil House	mq 182,5
<b>TOT. MQ</b>			<b>1277,5</b>

AREA CAMPEGGIO TENDE MQ 1740	Blocco servizi	mq	57,3
	Area Tende	mq	1150

AREA AGRITURISMO MQ 7425	Agriturismo "Antica Dimora"		
<b>TOT. MQ</b>			<b>7425</b>

AREA VERDE ATTREZZATO MQ 6730	Verde	mq	6205
	Parcheggio	mq	525
<b>TOT. MQ</b>			<b>6730</b>